

2019

GFC BRAND GUIDELINES



매뉴얼북 관리 지침

본 매뉴얼북은 지에프씨생명과학의 사인 디자인에 대한 지침서로서, 내·외부 매체를 통해 노출되는 지에프씨생명과학의 Identity를 일관되게 유지·관리하고자 하는데 그 목적이 있다. 내·외부에 설치되는 사인에 대한 지에프씨생명과학의 Identity의 표현 및 정보 요소에 관한 디자인 가이드라인이 수록되어 있다.

사인 디자인 및 제작 또는 사인 시공을 집행 관리하는 담당 부서가 참조하면 된다.

매뉴얼북 사용에 대한 주의 사항

1. 본 매뉴얼북의 모든 지침을 철저히 준수하여야 한다.
2. 사인 제작 시 디자인팀으로부터 원본 DATA를 제공받아 사용하여야 한다.
3. 본 매뉴얼북의 페이지 전체 또는 부분을 훼손해서는 안된다.
4. 컬러 적용 시 본 매뉴얼북에서 규정하는 지정된 컬러 넘버를 사용하여야 한다.
5. 사인을 제작·설치하는 경우에는 본 매뉴얼북에 규정되어 있는 지정품을 사용하여야 한다.
6. 적용시 판단하기 곤란한 특수한 경우에 대해서는 디자인팀에 문의하여야 한다.
7. 본 매뉴얼북은 지에프씨생명과학 고유의 Identity 관리 지침서로서 무단으로 외부로 유출되거나 복제되지 않도록 철저히 관리하여야 한다.

(주)지에프씨생명과학 디자인팀

Tel : 031_5183_5590 / Fax : 031_5183_5519 / E-mail : dk.yang@gfcos.co.kr



CONCEPT KEYWORD



DESIGN CONCEPT



주색

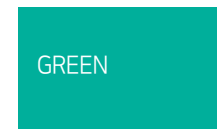

GREEN

PANTONE 3275C

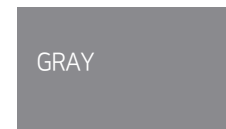

GRAY

PANTONE COOL GRAY 8C

워드마크는 지에프씨를 대표하는 가장 중요한 핵심요소이므로, 팬톤컬러로 고유의 워드마크 컬러를 규정하고, 지에프씨만의 고유 로고타입 서체를 개발 영문 이니셜 G.F.C의 각도를 통일화한 심플한 디자인을 적용 함으로서 기업의 이미지와 브랜드 경쟁력을 높이고 보다 미래 지향적인 디자인으로 변경함



기본 Signature (국문로고타입)



기본 Signature Vertical (영문로고 세로타입)



기본 Signature Horizontal (영문로고 가로타입)



회사사기에 적용시



(주)지에프씨생명과학

워드마크



배지에 적용시



그룹 계열사 및 브랜드에 적용시



명함 A Business Card

명함은 대내외 업무에서 사용하는 중요한 커뮤니케이션 도구다. 본 항에 예시한 규정에 의거하여 사용하여야 하며 임의로 변형하여 이미지를 손상시키는 경우가 없어야 한다. 주소 등의 표기 내용이 많을 경우에는 서체의 크기를 조정하여 사용할 수는 있으나 적용 위치는 변경할 수 없다.

SIZE : 90mm x 50mm, 서체 : 나눔스퀘어



※ 귀도리는 좌측상단과 우측하단 2군대에만 적용

백색 반누보 209g/m2 또는 이에 준하는 재질의 옅색 인쇄

사원증 Identification Card

사원증은 지에프씨생명과학 직원에게 발급되며 지에프씨 생명과학의 일관된 이미지를 형성하는 중요한 홍보매체이다. 본 항에 예시된 규정대로 규격 및 색상, 위치 등을 준수하여 통일된 이미지를 유지한다.

Size 54 x 85

Print PVC 인쇄

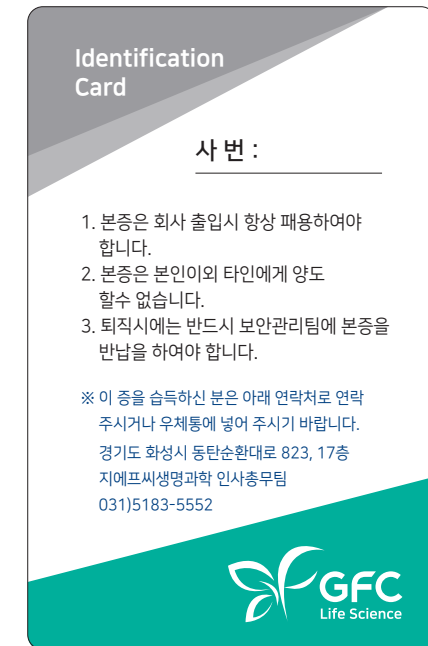

다이어리/손수첩 Diary/Notebook

다이어리 및 손수첩은 대외적으로 지에프씨생명과학의 이미지를 전달하는 매체로 제작시 본항의 디자인에 준하여 크기 및 비례는 제작상황에 따라 조절하여 사용한다.

| 손수첩

손수첩 Size 85×150
다이어리 Size 166×234
Print CI : 은박 / 년도 : 불박

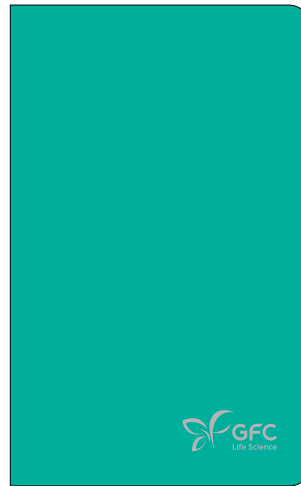

| 다이어리



현수막 Plancard

현수막은 대외적으로 지에프씨생명과학의 이미지를 전달하는 매체로 지에프씨생명과학의 전체적인 디자인 시스템과 연계하여 제작함으로써 통일된 이미지를 전달할 수 있도록 디자인 되었다.

기본틀을 유지하되 주제나 내용에 따라 다양한 표현방식과 응용 디자인으로 활용할 수 있다.

Type A

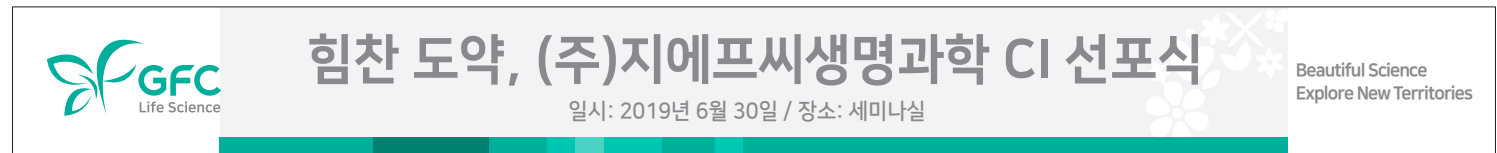

Type B



Type C



Size : 6.5 : 1

Print : 컴퓨터 실사출력

Material : 합성섬유 또는 비닐소재원단

소봉투 Mail Envelope

봉투는 크기별로 소봉투, 중봉투, 대봉투로 나뉘며 제작 시 주어진 규격, 색상, 인쇄, 서체 등 관련 규정을 반드시 준수하여 지에프씨생명과학 Identity의 통일된 이미지를 대내외 적으로 잘 표현할 수 있도록 한다.



소봉투 Size 220×105

Print 별색인쇄, 옅은인쇄

대봉투 Mail Envelope

봉투는 크기별로 소봉투, 중봉투, 대봉투로 나뉘며 제작 시 주어진 규격, 색상, 인쇄, 서체 등 관련 규정을 반드시 준수하여 지에프씨생명과학 Identity의 통일된 이미지를 대내외 적으로 잘 표현할 수 있도록 한다.

대봉투 Size 340×243
Print 별색인쇄, 옅은인쇄



쇼핑백 세로형 B Shopping Bag

쇼핑백은 내용물을 보호하는 단순 기능 이외에도 행사시
상품 및 기념품 등을 운반하는 용도로 사용되며 지에프씨
생명과학의 홍보 이미지를 전달하는데 큰 역할을 한다.
지질은 180g 스노우지를 사용하며 옅색인쇄 후 가공한다.



백색 스노우화이트지 150g/㎡ 또는 이에 준하는 지질에 옅색 인쇄, 유광 또는 무광코팅

레터헤드 B

레터헤드는 명함과 마찬가지로 기업을 대표하며 지에프씨생명과학의 일관된 이미지를 형성하는 중요한 매체로 제작, 발주시 제시된 공간규정과 색상을 정확히 준수해야 한다.



백색 모조지 120g/m² 또는 이에 준하는 지질에 옅색 인쇄

유니폼 Uniform

유니폼은 지에프씨생명과학에서 근무하는 직원들의 통일성과 애사심을 고양하기 위한 의복으로 제작시 주어진 규격, 색상, 자수 등 관련 규정을 반드시 준수하여 지에프씨생명과학의 통일된 이미지를 대내외적으로 잘 표현할 수 있도록 한다.



춘추복

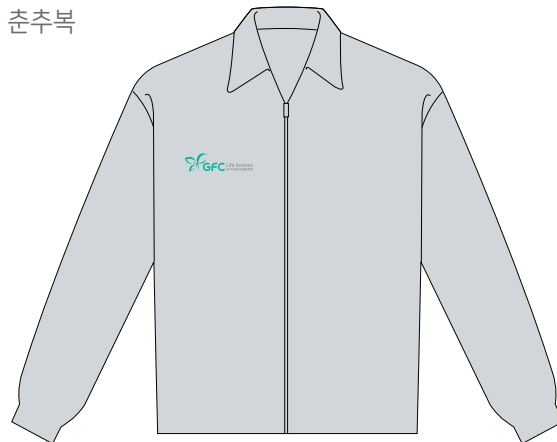

하복



기타 부착물 및 안내사인

Other attachments and guides

기타 각 사업장 입출입구 및 모니터등 방문환영을 위한 배너는 지에프씨생명과학을 인지시키는 중요한 요소이다. 사인의 비례와 크기는 현장 상황에 맞게 본 항의 예시를 토대로 실측 조정후 제작하여 설치하며, 지정된 폰트와 CI 활용 규정을 반드시 준수하여야 한다.

400 x 400 배너 참조



안내 입간판용

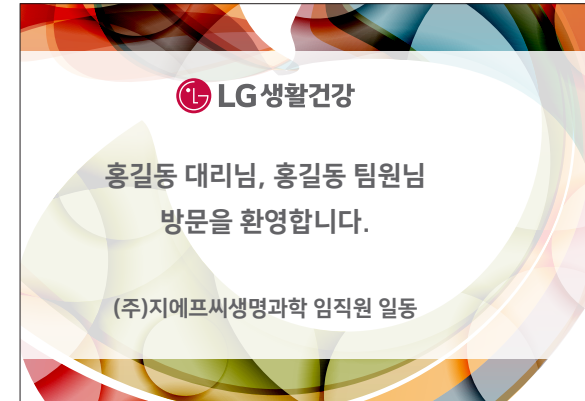

A3 출력용

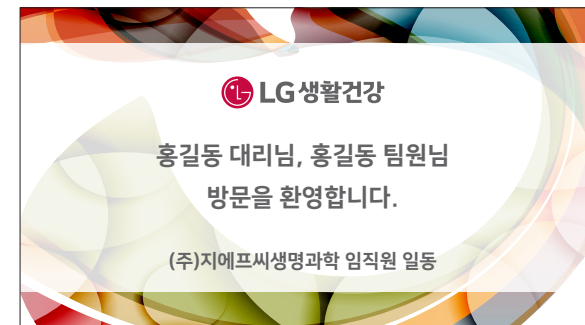

1920 x 1080 모니터 및 TV연결용